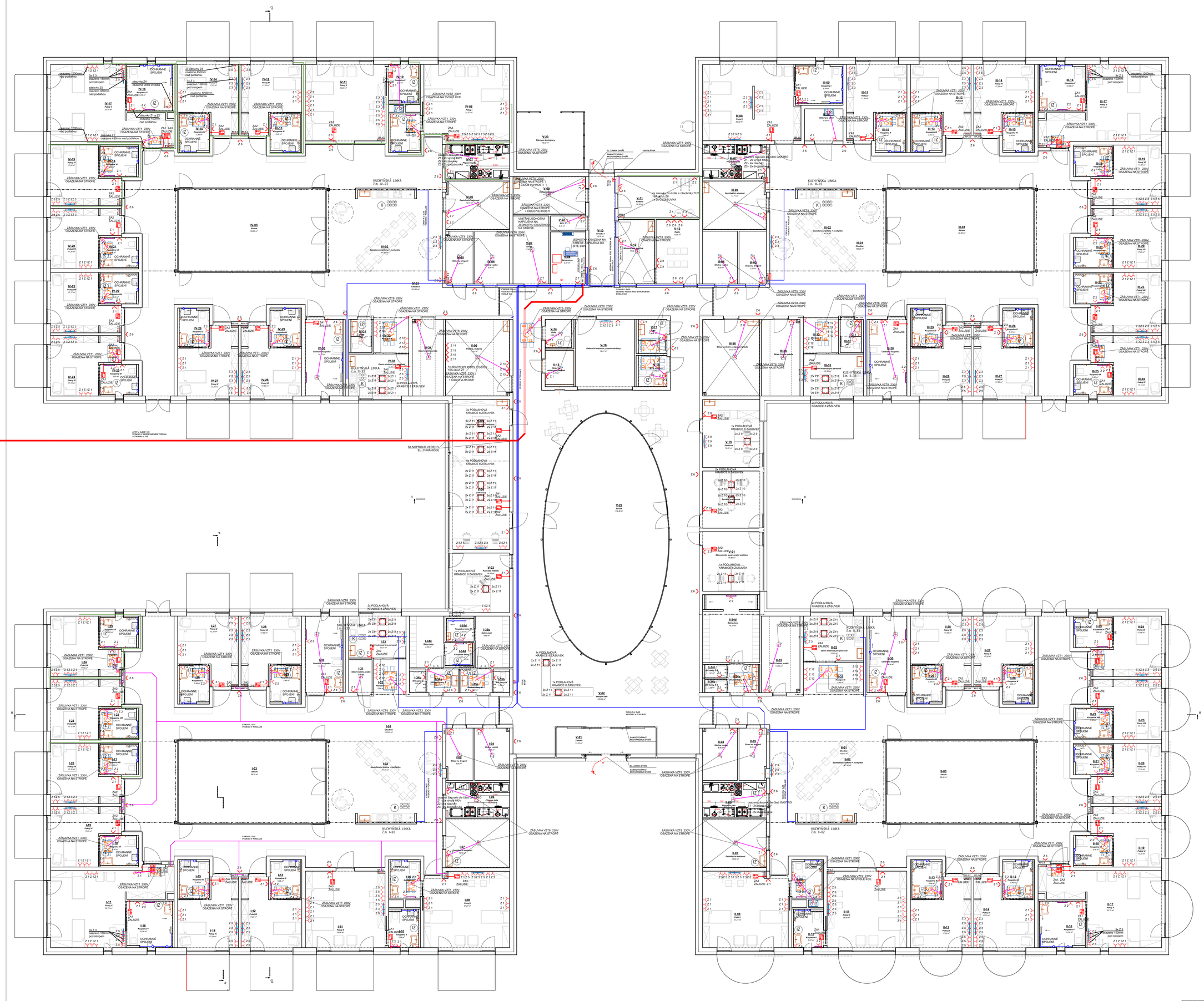

LEGENDA ZNAČEK

- zásuvka 230V/16A
- dvouzásuvka 230V/16A
- ovládání žaluzií
  - ZA 1 - jednotlačítkové - 1 pohon
  - ZA 2 - dvojtlačítkové - 2 pohony
  - ZA 3 - trojtlačítkové - 3 pohony

HR	Rozvaděč hlavní
RM5.1 - RM5.5	Rozvaděč podružný
RG.1 - RG.4	Rozvaděč pro zařízení gastro
RPO	Rozvaděč požární ochrany

LEGENDA ZNAČEK

- je li v dokumentaci dfinován konkrétní výrobek (výrobky) nebo technologie má se za to, že je tím definován minimální požadovaný standart v nabídce, může být nahrazen i výrobkem ne technologii srovnatelnou.
- prostupy kabelů požárně děličími konstrukcemi požárně utěsnit. Požární odolnost příslušné stavební konstrukce viz. požadavky v technické zprávě PBŘ.
- ochrana před nebezpečným dotykem nedivých částí dle ČSN 33 2000-4-41 od.3: síťový zdroj automatického odpojení od zdroje
- protokol o určení vnějších vlivů ve smslu ČSN 33 200-5-51 od.3
- veškeré kabelové rozvody budou provedeny dle vyhlášky č. 266/2011 Sb. a ČSN73 0848 kabelové rozvody pro požární a evakuační zařízení - ohněbodolné kabely

IZ

Každá místnost, kde hrozí nebezpečí úrazu el. proudem bude opatřena výstražnou tabulkou "Výstraha - Životu nebezpečno používat elektrických spotřebičů ve vaně i sahat na ně z vany!"

S

PROJEKT: Domov pro seniory, Nový Bydžov			
LOKALITA: k. ú. Nový Bydžov, 707163	STAVEBNÍK: Město Nový Bydžov, Masarykovo náměstí 1, 504 01 Nový Bydžov		
ZPRACOVATEL DOKUMENTACE: Architektura s.r.o. Vákova 1942/15, Praha 4 - Krč, 140 00 IČO 26505525	GENERÁLNÍ PROJEKTANT: Architektura s.r.o. Ing. arch. David Kraus tel. +420 777 117 575, kraus@archi.cz AUTORIZOVANÝ ARCHITEKT ČKA 2942	ZPRACOVAL: Bc. Alina Fornaleva	
ZPRACOVATEL DÍLČÍ ČÁSTI DOKUMENTACE: PROJECTICON a.s. Projecticon s.r.o. Antonína Kapelného 151 54 701 Nové Hradec Králové IČO: 28609439	ZODPOVĚDNÝ PROJEKTANT: Ing. Pavel Ježek pavel.jezek@projecticon.cz ČKAIT: 0602960	ZPRACOVAL: Jindřich Pavlík jindrich.pavlik@projecticon.cz	
OBJEKT: SO.01 - Domov pro seniory	STUPEŇ: DPS	DATUM: 18.11.2022	VERZE/REVIZE:
	PROFESE: Elektroinstalace	FORMÁT: 15x A4	MĚŘÍTKO: 1:100, 1:50
VÝKRES: Půdorys 1.NP - EL		ČÍSLO VÝKRESU: D.1.4.d.2	ČÍSLO PARÉ: